

Congresso Cardiologia 2024

PHC

Palermo

Heart

Challenge

30|31

MAGGIO

Palermo

Marina Convention Center

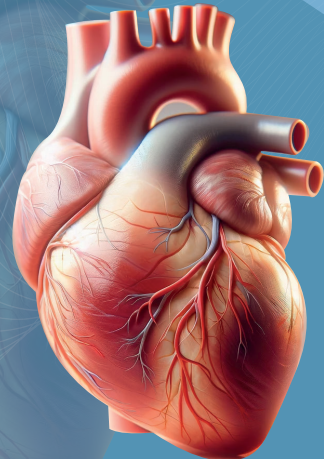

Acquarello: A. Rubino



- 14.30 Registrazione partecipanti e light lunch di benvenuto
- 14.50 Apertura del congresso e Commemorazione del Prof. **Silvio Fasullo**, Magister Optimus (Pioniere della Psichiatria di Consultazione)

I SESSIONE | Flow chart diagnostica ottimale nella sospetta cardiopatia ischemica cronica

Moderatori: **F. Abate, F. Daidone, D. Giannotta**

- 15.00 Prima uno stress test di imaging: il potenziale ischemizzante che guida l'iter terapeutico | **F. M. Sarullo**
- 15.12 Prima la angio-TC coronarica: un quadro esente da patologia significativa può tagliare la testa al toro | **M. Finazzo**
- 15.24 Iter diagnostico nel paziente con coronarie angiograficamente esenti da lesioni significative | **G. Mezzapelle**
- 15.36 Discussione
- 16.06 Caso clinico di valutazione funzionale dell'albero coronarico |
- 16.18 Caso clinico: cardiopatia ipertensiva e disfunzione del microcircolo | **I. A. Di Liberto**
- 16.26 Take home messages | **A. Pepe**

II SESSIONE | Aggiornamento con gli esperti

Moderatori: **M. Barbagallo, S. Martino, S. Novo**

- 16.30 Linee guida ESC 2023: novità sul trattamento delle SCA | **M. Caruso**
- 16.42 Linee guida ESC 2023 nel trattamento del diabete mellito | **D. Puccio**
- 16.54 GLP1 nella prevenzione cardiovascolare nel paziente diabetico | **G. Cimino**
- 17.06 Linee guida ESH 2023 sul management dell'ipertensione arteriosa | **A. Giordano**
- 17.18 Una nuova soluzione terapeutica nella gestione delle dislipidemie nel paziente CV molto alto: statine ad alta efficacia o alirocumab mensile | **M. Averna**
- 17.30 Discussione
- 17.56 Take home messages | **M. G. Abrignani**

III SESSIONE | Nightmare in cath-lab

Moderatori: **V. Argano, S. Cicero, S. Tolaro**

Principali complicanze in sala di emodinamica

4 casi clinici

- 18.00 If anything can go wrong, it will | **P. Cottone**
- 18.12 Caso 1 | **Ospedale Cervello**
- 18.24 Caso 2 | **G. Zaccone**
- 18.36 Caso 3 | **G. Girgenti**
- 18.48 Take home messages | **A. Nicosia**

IV SESSIONE | Elettrofisiologia

Moderatori: **G. Coppola, R. Foti, S. Giglia**

- 18.53 Elettrofisiologia: alternative ai trattamenti convenzionali, come e quando | **G. Giannola**
- 19.05 Pacemaker leadless e S-ICD | **M. Luparelli**
- 19.17 Pacing fisiologico | **G. Di Giovanni**
- 19.29 Elettroporazione nell'ablazione transcateretere | **G. Sgarito**
- 19.41 CCM (Cardiac Contraction Modulation) | **G. La Fiura**
- 19.53 Take home messages | **G. Ciaramitaro**
- 19.58 Chiusura lavori prima giornata

V SESSIONE | La PTA carotidea: un aggiornamento

Moderatori: **G. Caramanno, M. Gabriele, M. Pilato**

- 09.00 La PTA carotidea per via radiale – una realtà positiva e sicura | **P. Montorsi**
- 09.12 I buoni motivi per la gestione cardiologica della rivascolarizzazione carotidea | **G. Cinnirella**
- 09.24 Patologia carotidea e coronarica critiche – quale trattare per prima? | **M. Lombardi**
- 09.36 L'iter diagnostico precedente la rivascolarizzazione carotidea si può semplificare senza angioc? | **E. Soraci**
- 09.48 Discussione
- 10.03 Pta carotidea live in a box | **A. Ferlisi**
- 10.15 Take home messages | **M. G. Vallone**

VI SESSIONE | Arteriopatia degli arti inferiori

Moderatori: **C. Cicerone, A. Frasheri, S. Garibaldi, F. Pecoraro**

- 10.18 Come prevenire la progressione di malattia fino ai quadri drammatici di ischemia d'arte
Il parere del diabetologo | **A. Scorsone**
- 10.30 Piede ischemico: un tentativo di salvataggio va sempre fatto | **V. Pernice**
- 10.42 Attualità in tema di approccio e tecnica nella rivascolarizzazione degli arti inferiori | **F. Cuffari**
- 10.54 Discussione

3 Casi clinici:

- 11.10 Femorale | **C. D'Angelo**
- 11.22 Piede diabetico | **V. Pernice**
- 11.34 Ischemia critica d'arto in piede diabetico | **S. Barbera**
- 11.46 Take home message | **G. Gagliardo**

11.49 Walking football (calcio camminato), una nuova opportunità in chiave riabilitativa | **A. Rubino**

Lettura Magistrale

presenta: **G. Vadalà**

11.59 L'approccio odierno alle CTO | **A.R. Galassi**

Lettura Magistrale

presenta: **V. Polizzi**

12.19 Trattamento percutaneo dell'insufficienza tricuspidalica | **F. Musumeci**

VII SESSIONE | Interventistica Strutturale - Auricola e PFO

Moderatori: **L. Americo, D. Cangemi, M. Contarini**

Confronto:

Prevenzione dell'ictus embolico nel paziente con anatomia complessa e multipli stent:

- 12.39** 1) preferisco gestire il rischio modulando la terapia antiaggregante e antitrombotica: approccio farmacologico | **A. Ledda**
- 12.51** 2) preferisco la chiusura dell'auricola: libera terapia antiaggregante con rischio embolico ridotto | **G. Sacchetta**
- 13.03** Chiusura di auricola sinistra in anatomie complesse | **M. Di Salvo**
- 13.15** Discussione
- 13.33** 1 caso clinico di chiusura di auricola | **E. Bonni**
- 13.45** Chiudi tutte le porte | **M. Rubino**
- 13.57** Take home messages | **V. Polizzi**
- 14.00** Lunch

VIII SESSIONE | Problematiche sulla terapia antitrombotica

Moderatori: **S. Cannizzaro, S. Corrao, G. Novo**

- 15.00 Antiaggreganti in sala di emodinamica | **F. Amico**
- 15.12 Discrepanza tra indicazioni del chirurgo e del cardiologo rispetto alla antiaggregazione del paziente con pregressa PCI e prevista chirurgia: come comportarsi? | **A.G. Caponetti**
- 15.24 Sanguinamento postchirurgia non cardiaca in portatore di stent: che fare? | **E. Incalcaterra**
- 15.36 Short DAPT | **E. Corrado**
- 15.48 Discussione

2 casi clinici pertinenti

- 16.12 Caso 1 | **N. Cannizzo**
- 16.24 Caso 2 | **G. Ferro**
- 16.36 Take home messages | **F. Clemenza**

IX SESSIONE | Lesioni coronariche complesse

Moderatori: **K. Fattouch, E. Pieri, D. Vinci**

- 16.40 Trattamento del tronco comune | **G. Casu**
- 16.52 PCI in lesioni coronariche calcifiche: scelta della strategia di debulking | **G. Andò**
- 17.04 Trattamento di CTO in pazienti affetti da HFrEF | **G. Vadalà**
- 17.16 Discussione

3 casi clinici esemplificativi di:

- 17.40 PCI di TC-IVA-CX con tecnica SKS (simultaneous kissing stent) con assistenza ventricolare sinistra(IMPELLA CP) | **G. Pilato**
- 17.52 LESIONI CALCIFICHE Diamond Back | **E. Lentini**
- 18.04 CTO | **R. Giunta**
- 18.16 Take home messages | **A. La Manna**

X SESSIONE | La riscossa dei DEB

Moderatori: **G. Centineo, G. Cirrincione, I. Smecca**

- 18.20 Evidenze sui risultati della PCI con DEB | **C. D'Angelo**
- 18.32 Attuale impiego dei DEB nella routine del laboratorio di Emodinamica | **B. Cortese**
- 18.44 Gestione della PCI con DEB e ruolo dell'imaging intracoronarico | **D. Todaro**
- 18.56 Discussione

2 casi clinici trattati con DEB

- 19.01 Caso 1 | **P. Pieri**
- 19.06 Caso 2 | **A. Ferlisi**
- 19.11 Take home messages: | **T. Cipolla**
- 19.15 Chiusura dei lavori

09.00 **Corso di Aggiornamento | *Sala Monte***
11.00 Corso teorico-pratico "I consigli di Zio Nino": l'ABC della coronarografia\PCI | **A. Rubino**

11.00 **Update on "Ecocardiografia strutturale | *Sala Monte***
14.00
3d | **A. Carvelli**
Mitrale | **G. Cimino**
Setto interatriale | **G. Ferro**
Auricola s | **A.G. Caponetti**
Tricuspide | **V. Polizzi**
Amiolodosi Fabry | **G. Di Gesaro**
Cardiomiopatie | **M. Campisi**
Take home messages | **S. Fasullo**

Fabio C. **ABATE** | Sciacca

Maurizio G. **ABRIGNANI** | Trapani

Luigi **AMERICO** | Palermo

Francesco **AMICO** | Catania

Giuseppe **ANDÒ** | Messina

Vincenzo **ARGANO** | Palermo

Maurizio **AVERNA** | Palermo

Mario **BARBAGALLO** | Palermo

Salvatore **BARBERA** | Patti

Enrico **BONNÌ** | Palermo

Maria Paola **CAMPISI** | Palermo

Debora **CANGEMI** | Palermo

Sergio **CANNIZZARO** | Palermo

Noemi **CANNIZZO** | Ragusa

Angelo Giuseppe **CAPONETTI** | Palermo

Giuseppe **CARAMANNO** | Agrigento

Marco **CARUSO** | Palermo

Gavino **CASU** | Sassari

Alessandra **CARVELLI** | Palermo

Giuseppe **CENTINEO** | Palermo

Gianfranco **CIARAMITARO** | Palermo

Sergio **CICERO** | Palermo

Carlo **CICERONE** | Palermo

Giuliana **CIMINO** | Palermo

Giuseppe **CINNIRELLA** | Taormina

Tommaso **CIPOLLA** | Cefalù

Giuseppe **CIRRINCIONE** | Palermo

Francesco **CLEMENZA** | Palermo

Giuseppe **COPPOLA** | Palermo

Salvatore **CORRAO** | Palermo

Bernando **CORTESE** | Milano

Egle **CORRADO** | Palermo

Piercarlo **COTTONE** | Palermo

Federico **CUFFARI** | Palermo

Francesca **DAIDONE** | Palermo

Claudio **D'ANGELO** | Palermo

Gabriele **DI GESARO** | Palermo

Giacomo **DI GIOVANNI** | Trapani

Ilenia A. **DI LIBERTO** | Agrigento

Maria E. **DI SALVO** | Catania

Sergio **FASULLO** | Palermo

Kalil **FATTOUCH** | Palermo

Angelo **FERLISI** | Palermo

Giovanni **FERRO** | Palermo

Mario **FINAZZO** | Palermo

Rosario **FOTI** | Taormina

Arian **FRASHERI** | Trapani

Michele **GABRIELE** | Mazara del Vallo

Giambattista **GAGLIARDO** | Palermo

Alfredo R. **GALASSI** | Palermo

Salvaore **GARIBALDI** | Patti

Gabriele **GIANNOLA** | Cefalù
 Daniele **GIANNOTTA** | Cefalù
 Salvatore **GIGLIA** | Caltanissetta
 Arturo **GIORDANO** | Napoli
 Gabriele **GIRGENTI** | Palermo
 Rocco **GIUNTA** | Palermo
 Egle **INCALCATERRA** | Palermo
 Giovanni **LA FIURA** | Palermo
 Alessio **LA MANNA** | Catania
 Antonietta **LEDDA** | Palermo
 Emanuele **LENTINI** | Palermo
 Mario **LOMBARDI** | Palermo
 Mirko **LUPARELLI** | Palermo
 Salvatore **MARTINO** | Trapani
 Giuseppe **MEZZAPELLE** | Sciacca
 Piero **MONTORSI** | Milano

Francesco **MUSUMECI** | Palermo
 Antonino **NICOSIA** | Ragusa
 Salvatore **NOVO** | Palermo
 Giuseppina **NOVO** | Palermo
 Felice **PECORARO** | Palermo
 Alessia **PEPE** | Padova
 Vincenzo **PERNICE** | Palermo
 Pietro **PIERI** | Palermo
 Elio **PIERI** | Palermo
 Daniele **PIERI** | Palermo
 Gerlando **PILATO** | Agrigento
 Michele **PILATO** | Palermo
 Vincenzo **POLIZZI** | Palermo
 Danilo **PUCCIO** | Palermo
 Antonio **RUBINO** | Palermo
 Marianna **RUBINO** | Palermo
 Giorgio **SACCHETTA** | Palermo

Filippo M. **SARULLO** | Palermo
 Alessandro **SCORSONE** | Partinico
 Giuseppe **SGARITO** | Palermo
 Ignazio M. **SMECCA** | Palermo
 Emmanuele **SORACI** | Patti
 Denise **TODARO** | Caltanissetta
 Salvatore **TOLARO** | Pedara
 Giuseppe **VADALÀ** | Palermo
 Magio G. **VALLONE** | Palermo
 Daniele **VINCI** | Trapani
 Gregorio **ZACCONE** | Palermo

Sede Congressuale

Marina Convention Center
Molo Trapezoidale
Via Filippo Patti n° 30

Comitato Scientifico

Sergio Fasullo | Sergio Cannizzaro | Claudio D'Angelo | Angelo Ferlisi | Debora Cangemi | Marianna Rubino
Daniele Pieri | Antonio Rubino

Crediti Formativi

ID ECM **413285** | Crediti assegnati **9,8**

Il congresso è stato accreditato per **150** partecipanti, per le seguenti figure professionali:

Medico Chirurgo: Angiologia, Anestesia e Rianimazione, Cardiologia, Cardiocirurgia, Chirurgia Vascolare, Malattia dell'Apparato Respiratorio, Medicina e Chirurgia di Accettazione e d'Urgenza, Medicina Interna, Medicina Generale (MMG)
Radiologia, Neurologia.

Infermiere:

Tecnico Sanitario di Radiologia Medica

Tecnico della Fisiopatologia Cardiocircolatoria e Perfusioni Cardiovascolari

Per avere diritto ai crediti formativi ECM è obbligatorio:

- Appartenere alle figure sanitarie e alle discipline per la quale è stato accreditato l'evento;
Il test sarà superato al corretto completamento del 75% dei quesiti;
- Aver frequentato il 90% delle ore formative accreditate

Obiettivo Formativo: 1 | Applicazione nella pratica quotidiana dei principi e delle procedure dell'evidence based practice (EBM - EBN - EBP)

Iscrizione

L'iscrizione al Congresso è gratuita ma obbligatoria e da diritto a:

- Partecipazione ai lavori scientifici • Crediti formativi ECM • Attestato di partecipazione • Lunch
- È possibile iscriversi al Congresso attraverso l'apposita sessione del sito del Provider

Con il Patrocinio di:



CLICCARE QUI
per iscriverti



Congresso Cardiologia 2024

PHC

Palermo

Heart

Challenge

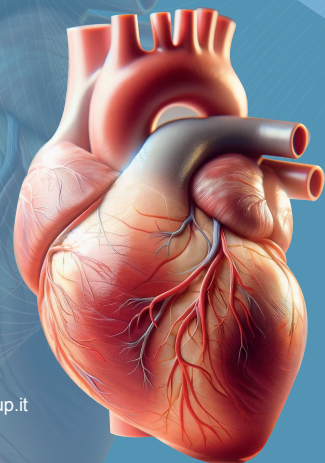

PROVIDER E SEGRETERIA ORGANIZZATIVA



Head Office: Via Emilia, 38 - 90144 Palermo
Branch Office: Verona - Napoli - Nuoro
Pbx 091.527416 - Fax 091.527062
E-mail: congressi@bibagroup.it - www.bibagroup.it