

UPDATE:
LA GESTIONE DEL
PAZIENTE AFFETTO DA
SCHIZOFRENIA NELLE
VARIE FASI DELLA MALATTIA

28 Giugno 2023

Nh Hotel
Palermo

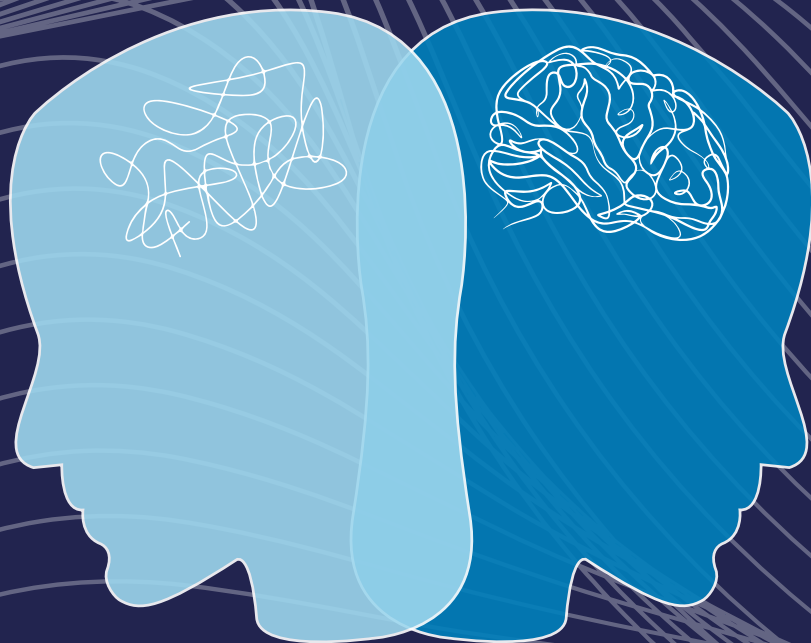

Responsabile scientifico
Salvatore Varia

UPDATE: LA GESTIONE DEL PAZIENTE AFFETTO DA SCHIZOFRENIA NELLE VARIE FASI DELLA MALATTIA

28 Giugno 2023
Nh Hotel
Palermo

RAZIONALE SCIENTIFICO

La Schizofrenia è una patologia cronica invalidante i cui esiti sono molto diversi in relazione alla formulazione di una diagnosi precoce con adeguata presa in carico del paziente e dei suoi familiari e alla corretta adesione ai trattamenti prescritti. Il percorso di questa patologia che può avere una storia naturale di diversi decenni ha obiettivi di breve medio e lungo termine. All'esordio della malattia, la strategia del trattamento va impostata individuando una cura efficace e ben tollerata nelle varie fasi della patologia. Negli ultimi anni la terapia integrata ha mostrato crescenti evidenze d'efficacia consentendo di raggiungere in un significativo numero di casi il mantenimento della Recovery clinica e funzionale. Nel corso del Convegno i Relatori presenteranno le nuove evidenze d'efficacia.

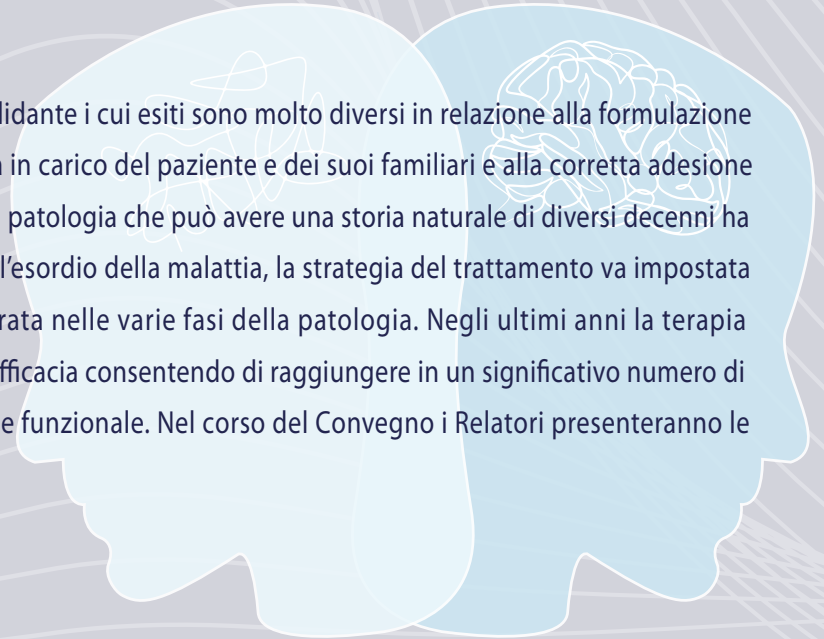

UPDATE: LA GESTIONE DEL PAZIENTE AFFETTO DA SCHIZOFRENIA NELLE VARIE FASI DELLA MALATTIA

28 Giugno 2023
Nh Hotel
Palermo

PROGRAMMA

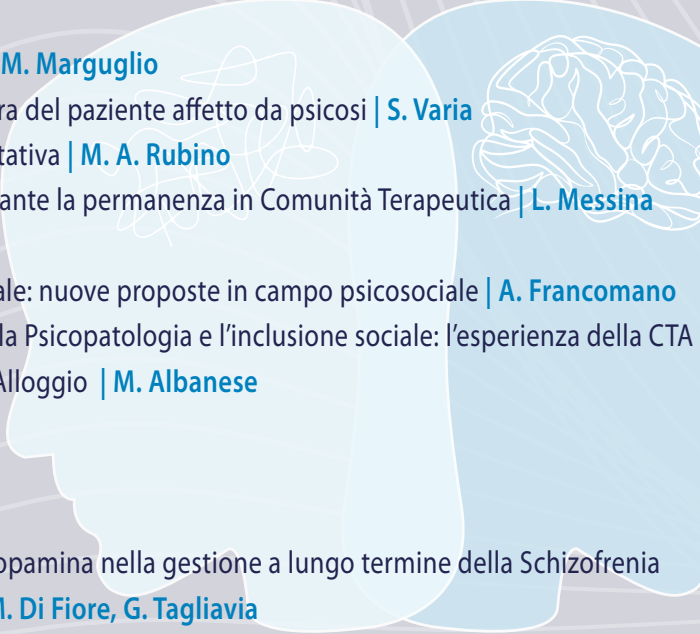
- 
- 08.30 Registrazione dei partecipanti
- 09.00 Introduzione ai temi della giornata | **M. Marguglio**
- 09.15 La gestione personalizzata della cura del paziente affetto da psicosi | **S. Varia**
- 10.00 Poiesis e Praxis in Psichiatria Riabilitativa | **M. A. Rubino**
- 10.45 I criteri della scelta del farmaco durante la permanenza in Comunità Terapeutica | **L. Messina**
- 11.30 Coffee Break
- 12.00 Evidenze e pratiche in Salute Mentale: nuove proposte in campo psicosociale | **A. Francomano**
- 12.45 Percorsi riabilitativi come ponti tra la Psicopatologia e l'inclusione sociale: l'esperienza della CTA Maria Sanfilippo e delle Comunità Alloggio | **M. Albanese**
- 13.30 Dibattito
- 14.00 Light Lunch
- 15.00 **Tavola Rotonda**
L'uso degli agonisti parziali della Dopamina nella gestione a lungo termine della Schizofrenia
A. Arcara, V. Barone, V. Cavaliere, M. Di Fiore, G. Tagliavia
- 17.00 Conclusione dei lavori

UPDATE: LA GESTIONE DEL PAZIENTE AFFETTO DA SCHIZOFRENIA NELLE VARIE FASI DELLA MALATTIA

28 Giugno 2023
Nh Hotel
Palermo

Evento realizzato con il supporto
non condizionante di:



INFORMAZIONI

Responsabile Scientifico | Salvatore Varia
SEDE CONGRESSUALE

NH Hotel | Foro Italico Umberto I, Palermo

ID ECM 385257 | Crediti 9,1

Il Congresso è stato accreditato ai fini ECM per 20 partecipanti, per le seguenti figure professionali:

• **Medico Chirurgo**, Neurologia; Psichiatria; Psicoterapia • Psicologo, Psicoterapia; Psicologia

Obiettivo Formativo: 7 | Linee guida - protocolli - procedure

Per avere diritto ai crediti formativi ECM è obbligatorio:

- Appartenere alle discipline per le quali è stato accreditato l'evento;
- Aver superato il questionario di apprendimento con almeno il 75% di risposte corrette e aver compilato la modulistica relativa alla qualità percepita. La valutazione dell'apprendimento verrà effettuata con questionario online, disponibile sul sito del Provider
- Aver partecipato al 90% delle ore formative.

PROVIDER E SEGRETERIA ORGANIZZATIVA



Head Office: Via Emilia, 38 - 90144 Palermo

Branch Office: Verona - Napoli - Nuoro

Pbx 091.527416 - Fax 091.527062

E-mail: congressi@bibagroup.it - www.bibagroup.it