

Nuove Frontiere per la dermatite atopica: dall'età pediatrica all'adulto, dal postbiotico al biologico

23 ottobre 2021

CNR - IAS di Capo Granitola
Mazara del Vallo

Responsabile Scientifico
Leonardo Zichichi

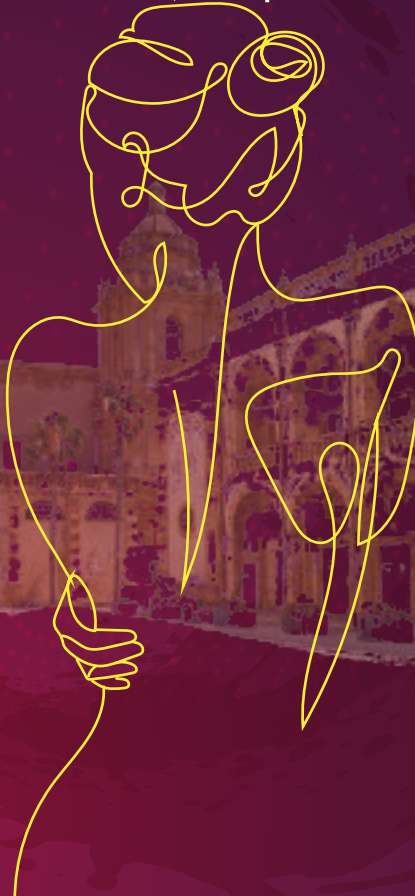

Nuove Frontiere per la dermatite atopica: dall'età pediatrica all'adulto, dal postbiotico al biologico

RAZIONALE SCIENTIFICO

Nuove conoscenze sull'eziopatogenesi della Dermatite Atopica (DA) hanno evidenziato l'importanza del coinvolgimento del sistema immunitario nello sviluppo della patologia.

Quindi un corretto inquadramento diagnostico, fenotipico e la corretta gestione della patologia diventano cruciali al fine di ottenere la migliore risposta.

Le nuove opzioni terapeutiche di recente introduzione possono affiancarsi alle terapie topiche e sistemiche già esistenti al fine di offrire soluzioni innovative per un intervento ottimale in risposta ai bisogni dei pazienti. Oltre alla componente cutanea il decorso di un paziente con dermatite atopica può essere complicato anche da altre comorbidità come l'asma di tipo 2, la rino-sinusite cronica con poliposi nasale, l'esofagite eosinofila etc.

Lo scopo di questo corso è fornire le nozioni fondamentali di epidemiologia, diagnostica e terapia di queste patologie al fine di favorire una maggiore conoscenza delle problematiche cliniche e maggiore collaborazione tra medici per la miglior gestione di questi pazienti.

La Dermatite Atopica (DA) è una patologia infiammatoria cronica della pelle, causata da una sovrapposizione di fattori genetici e ambientali. Chi ne è affetto, nella sua forma moderata e grave, soffre costantemente di intenso prurito e secchezza cutanea, con notevoli effetti negativi che impattano pesantemente sulla qualità della vita.

In questo contesto, nasce l'esigenza di un confronto per una nuova direzione nella gestione della Dermatite Atopica dell'adulto: una prospettiva italiana e locale.

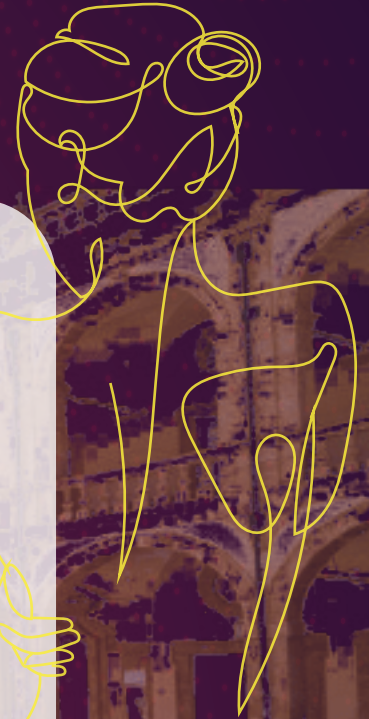

Nuove Frontiere per la dermatite atopica: dall'età pediatrica all'adulto, dal postbiotico al biologico

PROGRAMMA

- 9.00 Registrazione dei partecipanti
- 9.30 Saluto del Direttore IAS Mazara del Vallo | Giorgio Tranchida
Introduzione
L. **Zichichi**
- 10.30 Fisiopatologia della dermatite atopica e la sua evoluzione in età pediatrica
G. **Panascì**
- 11.00 Inquadramento della dermatite atopica: clinica, diagnosi e comorbidità
D. **Rizzo**
- 11.30 Gestione terapeutica della dermatite atopica: dal topico alle nuove terapie
L. **Zichichi**
- 12.30 Workshop: il percorso assistenziale del paziente pediatrico con dermatite atopica tra il territorio e l'ospedale ed il follow-up
G. **Panascì**, D. **Rizzo**, L. **Zichichi**
- 13.00 Discussione di due situazioni cliniche
G. **Panascì**, D. **Rizzo**, L. **Zichichi**
- 13.30 Chiusura dei lavori

FACULTY

Girolamo **Panascì** | Ospedale dei Bambini G. Di Gristina | Palermo
Daniele **Rizzo** | Ospedale Sant'Antonio Abate | Trapani
Leonardo **Zichichi** | Ospedale Sant'Antonio Abate | Trapani

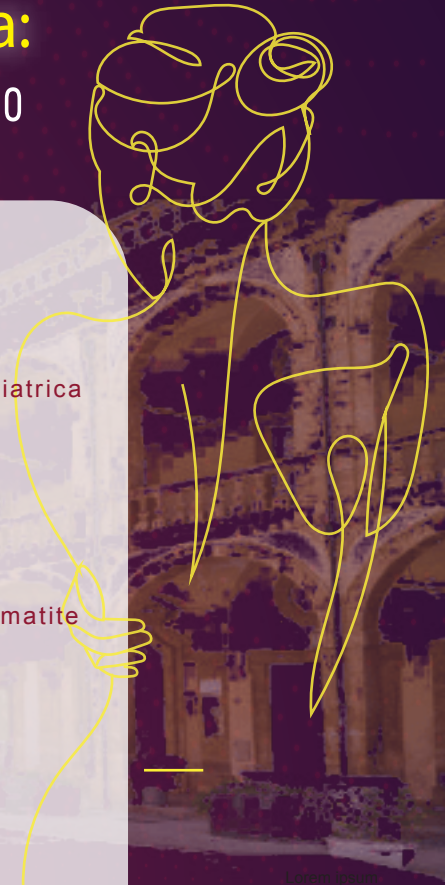

© 2024 IAS

Nuove Frontiere per la dermatite atopica: dall'età pediatrica all'adulto, dal postbiotico al biologico

INFORMAZIONI

SEDE

CNR - IAS di Capo Granitola

Via del Mare, n. 3 | Telefono 092440600

Torretta Granitola | Frazione di Campobello di Mazara | Mazara del Vallo

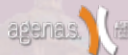

AGENZIA REGIONALE
SARDEGNA

ID ECM 331249

Crediti Assegnati 3

L'evento è stato accreditato per 50 partecipanti per la figura di **Medico Chirurgo**

Discipline accreditate: Dermatologia e Venereologia | Pediatria | Allergologia ed Immunologia clinica | MMG.

ISCRIZIONI

È possibile iscriversi gratuitamente all'evento sul sito del provider www.bibagroup.it.

CLICCA QUI
per iscriverti



Evento organizzato grazie al contributo non condizionato di :

SANOFI GENZYME



PHARCOS
Biodue S.p.A.

PROVIDER E SEGRETERIA ORGANIZZATIVA



GROUP
PALERMO | MILANO | VERONA | NUORO

Head Office: Via Emilia, 38 - 90144 Palermo

Branch Office: Milano - Nuoro - Verona

Pbx +39 091.527416 | Fax +39 091.527062

congressi@bibagroup.it | www.bibagroup.it



© 2015 biba group