

VIII CONGRESSO SICI GISE

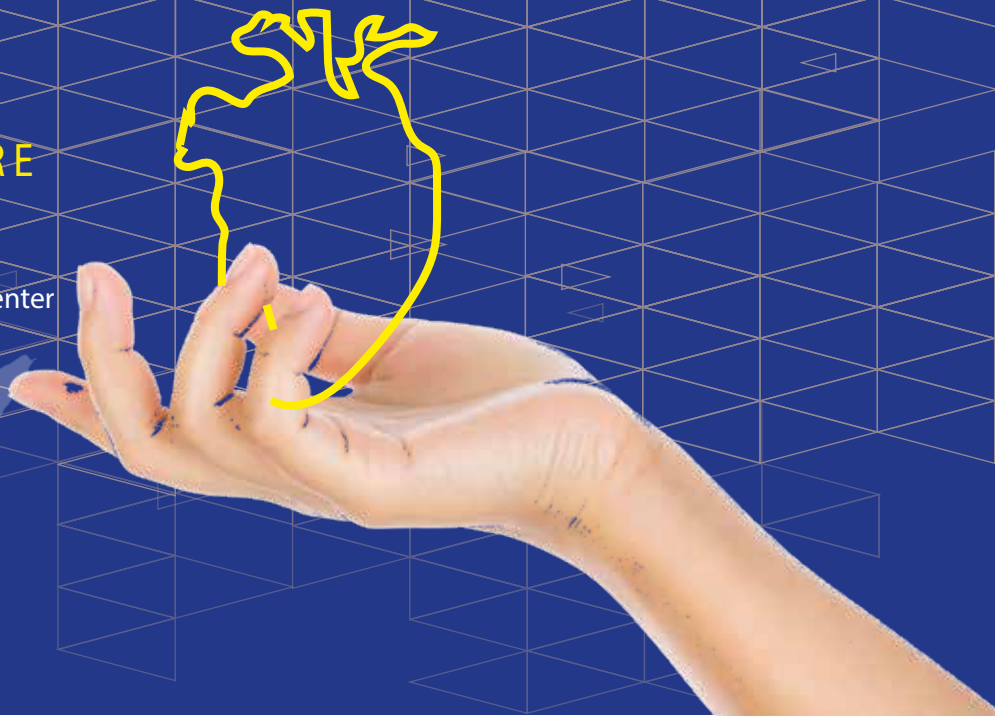

CATANIA
12-13 NOVEMBRE
2021

Four Points by Sheraton
Catania Hotel & Conference Center



VIII CONGRESSO SICI GISE 2021



COMITATO ORGANIZZATORE

Corrado **TAMBURINO** | Maria Elena **DI SALVO**
CAST | Policlinico G. Rodolico, Catania

Francesco **AMICO** | Vincenzo **ARGENTINO**
Ospedale Cannizzaro Catania

Salvatore **TOLARO** | Sebastiano **IMMÈ**
Centro Cuore Morgagni Pedara-CT

Marco **CONTARINI**
Delegato Regionale SICI-GISE

Marco **CARUSO**
Delegato Regionale SICI-GISE

Gianfranco **MARANO** | Antonio **CONDORELLI**
CAST | Policlinico G. Rodolico, Catania

Giovanni **COPPOLA**
Ospedale Umberto I, Siracusa

Alessandro **SCARANTINO**
Ospedale S'Elia, Caltanissetta

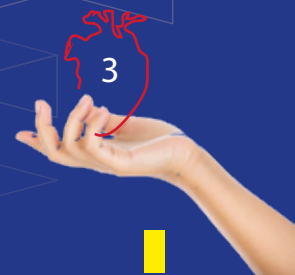

8.30 Registrazione dei partecipanti

Cardiopatia ischemica | Casi Clinici Emodinamica NON strutturale

Moderatori: **G. Caramanno | C. Cicerone | A. R. Galassi**

9.00 1° caso clinico

Presenta: **D. Buccheri**

9.10 Commenta: **D. Todaro**

9.15 2° caso clinico

Presenta: **M. Giovino**

9.25 Commenta: **G. Venuti**

9.30 3° caso clinico

Presenta: **A. Picci**

9.40 Commenta: **F. Ferrante**

9.45 4° caso clinico

Presenta: **G. Longo**

9.55 Commenta: **G. Capilli**

10.00 5° caso clinico

Presenta: **M. Rubino**

10.10 Commenta: **M. Becchina**

10.15 6° caso clinico

Presenta: **S. Evola**

10.25 Commenta: **S. Geraci**

10.30 Commento finale: **E. Pieri**



Cardiopatia ischemica | Stato dell'arte e guida pratica

Moderatori: **V. Argentino** | **T. Cipolla** | **A. Nicosia**

11.00 Diagnostica non-invasiva anatomica e funzionale: come, quando, perchè?

F. Abate

11.20 Caso Clinico

G. D'Agosta

11.30 Tecniche invasive di fisiologia intra-coronarica: dall'FFR all'IMR

F. Costa

11.50 Caso Clinico

A. Di Giorgio

12.00 Tecniche invasive di immagine intra-coronarica: cosa attendersi oggi da IVUS e OCT

G. Finocchiaro

12.20 Caso Clinico

B. Francaviglia

12.30 Discussant: **A. Chisari** | **M. P. Creaco** | **D. Tomasello**

Commento finale: **S. Geraci**

13.00 **Cerimonia Inaugurale**

M. Contarini | Delegato Regionale SICI Gise

F. Amico | **C. Tamburino** | **S. Tolaro**

13.30 Lunch



Cardiopatie strutturali - Stato dell'arte e guida pratica

Moderatori: **C. Gandolfo | G. Mobilia | C. Sgroi**

- 15.00 Nuove linee guide europee per la gestione delle valvulopatie: quali novità?
D. Capodanno
- 15.20 TAVI: che problemi che rimangono?
M. Barbanti
- 15.40 Caso clinico
S. Immé
- 15.50 Trattamento interventistico dell'insufficienza mitralica. A chi? E come?
M. E. Di Salvo
- 16.10 Caso clinico
G. Cirrincione
- 16.20 Chiudere l'auricola sinistra. A chi? E come?
M. Contarini
- 16.40 Caso clinico
A. Micari
- 16.50 Trattamento percutaneo della tricuspide: una nuova frontiera
C. Grasso
- 17.10 Caso clinico
S. Scandura
- 17.20 Discussant: **M. Cerrito | G. Costa | I. Di Liberto | K. La Spina | F. Scardaci**
Commento finale: **C. Tamburino**
- 18.00 Fine lavori prima giornata

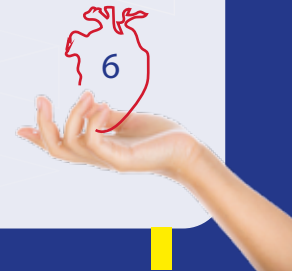

Cardiopatía ischemica cronica con bassa FE<30% | Casi Clinici

Moderatori: F. Amico | G. Cinnirella | D. Giannotta

- | | | | |
|------|--|-------|--|
| 9.00 | 1° caso clinico
Presenta: S. Monaco | 9.45 | 4° caso clinico
Presenta: P. D'Arrigo |
| 9.10 | Commenta: G. Sacchetta | 9.55 | Commenta: Cl. Tamburino |
| 9.15 | 2° caso clinico
Presenta: S. Azzarelli | 10.00 | 5° caso clinico
Presenta: F. Santagati |
| 9.25 | Commenta: G. Vizzari | 10.10 | Commenta: G. Giacchi |
| 9.30 | 3° caso clinico
Presenta: G. Pilato | 10.15 | Commento finale: G. De Velli |
| 9.40 | Commenta: N. Garro | | |



10.30 **Letture Magistrale**

Presentatore: **G. Satullo**

La durata ottimale della DAPT dopo stent nel paziente HBR
P. Capranzano

10.50 Caso clinico
D. Tomasello

Oggi in Emodinamica

Moderatori: **M. Caruso | F. Saporito | S. Tolaro**

11.00 Stent coronarici: presente e futuro
G. Andò

11.20 Nefropatia da contrasto
A. La Manna | L. Ferrarotto

11.40 Discussant: **S. Cannata | L. Priolo | A. Rubino**

Commento finale: **S. Garibaldi**

12.00 Chiusura Congresso



FACULTY

Fabio Calogero **ABATE** | Sciacca

Francesco **AMICO** | Catania

Giuseppe **ANDÒ** | Messina

Vincenzo **ARGENTINO** | Catania

Salvatore Adriano **AZZARELLI** | Catania

Marco **BARBANTI** | Catania

Mariano **BECCHINA** | Cefalù

Dario **BUCCHERI** | Trapani

Stefano **CANNATA** | Palermo

Gianfranco **CAPILLI** | Taormina

Davide **CAPODANNO** | Catania

Piera **CAPRANZANO** | Catania

Giuseppe **CARAMANNO** | Agrigento

Marco **CARUSO** | Palermo

Marco **CERRITO** | Messina

Alberto **CHISARI** | Caltanissetta

Carlo **CICERONE** | Palermo

Giuseppe **CINNIRELLA** | Taormina

Tommaso **CIPOLLA** | Cefalù

Giuseppe **CIRRINCIONE** | Palermo

Marco **CONTARINI** | Siracusa

Giuliano **COSTA** | Catania

Francesco **COSTA** | Messina

Manuela Pina **CREACO** | Catania

Guido **D'AGOSTA** | Ragusa

Paolo **D'ARRIGO** | Taormina

Giovanni **DE VELLI** | Siracusa

Alessandro **DI GIORGIO** | Catania

Ilenia **DI LIBERTO** | Agrigento

Maria Elena **DI SALVO** | Taormina

Salvatore **EVOLA** | Palermo

Francesco **FERRANTE** | Ragusa

Luigi **FERRAROTTO** | Catania

Giordana **FINOCCHIARO** | Caltanissetta

Bruno **FRANCAVIGLIA** | Catania

Alfredo R. **GALASSI** | Palermo



FACULTY

Caterina **GANDOLFO** | Palermo

Salvatore **GARIBALDI** | Patti

Nadia **GARRO** | Siracusa

Salvatore **GERACI** | Catania

Giuseppe **GIACCHI** | Siracusa

Daniele **GIANNOTTA** | Caltagirone

Maria **GIOVINO** | Cefalù

Carmelo **GRASSO** | Catania

Sebastiano **IMMÈ** | Pedara

Alessio **LA MANNA** | Catania

Ketty **LA SPINA** | Palermo

Giovanni **LONGO** | Caltanissetta

Antonio **MICARI** | Messina

Gianni **MOBILIA** | Messina

Sergio **MONACO** | Caltagirone

Antonino **NICOSIA** | Ragusa

Andrea **PICCI** | Patti

Elio **PIERI** | Palermo

Gerlando **PILATO** | Agrigento

Antonio **RUBINO** | Palermo

Luigi **PRIOLO** | Trapani

Marianna **RUBINO** | Palermo

Giorgio **SACCHETTA** | Siracusa

Fabio M. **SANTAGATI** | Sciacca

Francesco **SAPORITO** | Messina

Gaetano **SATULLO** | Messina

Salvatore **SCANDURA** | Catania

Francesco **SCARDACI** | Catania

Carmelo **SGROI** | Catania

Corrado **TAMBURINO** | Catania

Claudia **TAMBURINO** | Pedara

Denise **TODARO** | Caltanissetta

Salvatore **TOLARO** | Pedara

Davide **TOMASELLO** | Catania

Giampiero **VIZZARI** | Messina

Giuseppe **VENUTI** | Messina



VIII CONGRESSO SICI GISE



CATANIA
13 NOVEMBRE
2021

Four Points by Sheraton
Catania Hotel & Conference Center

NURSING
& Technicians



8.30 Registrazione dei partecipanti

8.45 Saluto del Rappresentante Nazionale Nurse & Technicians
F. Germinal

I SESSIONE Quando l'angiografia non basta: metodiche a confronto

Moderatori: **A. Condorelli | F. Fisichella | A. Scarantino**

9.00 PCI IVUS Guidata : caso clinico
C. Iemmolo

9.15 Ruolo dell'OCT nelle procedure di angioplastica: caso clinico
C. Artale

9.30 IFR: un metodo alternativo per valutare la stenosi: caso clinico
A. Scardamaglia

9.45 Discussione

II SESSIONE Trattamento PCI complesse con assistenza ventricolare

Moderatori: **G. Coppola | F. Di Simone**

10.00 PCI complessa con supporto di impella: caso clinico
D. Treccarichi

10.15 ECMO e COVID-19: opzione terapeutica in pazienti con ARDS
(sindrome da distress respiratorio acuto)
G. Politi

10.30 Discussione



Chiusura del forame ovale pervio e dell'auricola sinistra

Moderatori: **G. Gallo | G. Marano | G. Micchichè**

- 11.00 Sutura percutanea del forame ovale
A. Licciardello
- 11.15 Acquisizione immagini ECO durante chiusura percutanea di auricola sinistra
O. Di Gregorio
- 11.30 Discussione
- 12.00 **TAVOLA ROTONDA: il documento di posizione GISE**
B. Arena | A. Condorelli | G. Coppola | F. Germinal | G. Marano | A. Scarantino
- 13.00 Chiusura del Congresso



FACULTY NURSING & Technicians

Benedetta **ARENA** | Messina

Claudia **ARTALE** | Siracusa

Antonio **CONDORELLI** | Catania

Giovanni **COPPOLA** | Siracusa

Orazio **DI GREGORIO** | Catania

Francesco **DI SIMONE** | Catania

Francesco **FISICHELLA** | Catania

Giuseppe **GALLO** | Palermo

Francesco **GERMINAL** | Lecce

Chiara **EMMOLO** | Messina

Alessandra **LICCIARDELLO** | Catania

Gianfranco **MARANO** | Catania

Gianfranco **MICCICHÈ** | Catania

Giorgia **POLITI** | Catania

Alessandro **SCARANTINO** | San Cataldo

Antonino **SCARDAMAGLIA** | Palermo

Danilo **TRECCARICHI** | Catania

SPONSOR

Evento realizzato grazie al supporto non condizionante di:

Mayor Sponsor: 

Altri Sponsor:

 **Abbott**

 **Archigen**

 **AXA MEDICAL CARE**
tecnologie per la vita

 **biodevices**

A collaboration

 **BIOSENSORS**
INTERNATIONAL

 **NEW VALVE**
TECHNOLOGY

 **Cardiovascular**

 **G&V**
HOSPITAL

 **Hospital Program**

 **PRESIFARM**
S.R.L.

 **S**
GIOVANNI SCIRELLA & Figli S.p.A.

 **3 Medical** Srl

SEDE

Four Points by Sheraton Catania Hotel & Conference Center
Via Antonello da Messina n. 45

ID ECM **333598** | Crediti Assegnati: **10**  

L'evento è stato accreditato, ai fine ECM, per le seguenti figure professionali:

• Medico Chirurgo

Discipline Accreditate: Cardiologia, Cardiochirurgia, Medicina di Accettazione e Urgenza, MMG, Malattie Metaboliche e Diabetologia, Malattie dell' Apparatto Respiratorio, Medicina Interna, Anestesia e Rianimazione

Obiettivo Formativo:

Applicazione nella pratica quotidiana dei principi e delle procedure dell'evidence based practice (EBM - EBN - EBP)

ISCRIZIONI

L'iscrizione al congresso è gratuita e dà diritto a:

- Partecipazione ai Lavori Scientifici
- Crediti Formativi ECM • Attestato di partecipazione
- Caffetteria permanente • Light Lunch

PROVIDER E SEGRETERIA ORGANIZZATIVA



Head Office: Via Emilia, 38 - 90144 Palermo
Branch Office: Milano - Nuoro - Verona
Pbx +39 091.527416 | Fax +39 091.527062
congressi@bibagroup.it | www.bibagroup.it

NURSING & Technicians

13 NOVEMBRE

ID ECM: 336250 | Crediti Assegnati: 4

- Tecnici sanitari di radiologia medica
- Tecnici della fisiopatologia cardiocircolatoria e perfusione cardiovascolare
- Infermieri

Obiettivo Formativo:

Applicazione nella pratica quotidiana dei principi e delle procedure dell'evidence based practice (EBM - EBN - EBP)

ISCRIZIONI

L'iscrizione al congresso è gratuita e dà diritto a:

- Partecipazione ai Lavori Scientifici
- Crediti Formativi ECM • Attestato di partecipazione
- Caffetteria permanente

